

MINISTERO DELL'ISTRUZIONE E DEL MERITO
UFFICIO SCOLASTICO REGIONALE PER IL LAZIO

Istituto Comprensivo Claudio Abbado

Via Monte Zebio, 35 - 00195 Roma

Tel.063725859 fax 063741217

CF:97712900584 CM:RMIC8GW005

mailRMIC8GW005@istruzione.gov.it

pec:RMIC8GW005@pec.istruzione.it

IC CLAUDIO ABBADO - ROMA
Prot. 0006824 del 13/07/2023
VI-10 (Uscita)

Codice progetto: 13.1.5A-FESRPON-LA-2022-106

CUP: J84D22000860006

VERBALE DI REGOLARE FORNITURA PON FESR 38007/2022

L'anno duemilaventidue, il giorno 13 del mese di luglio alle ore 11:00 presso l'Istituto Comprensivo "Claudio Abbado", in Via Monte Zebio, 35 - 00195 Roma (RM), il collaudatore incaricato Enrica Zarelli, alla presenza del Direttore dei servizi generali ed amministrativi Dott.ssa Simona Boccia, procede alla verifica della regolarità della fornitura per il progetto PON FESR Avviso 38007/2022 "Ambienti didattici innovativi per le scuole dell'infanzia" relativo alla Trattativa MEPA n. MG3382497 del 10/01/2023 per un importo totale di € 67.265,68 sessantasettemiladuecentosessantacinque/68) Iva inclusa, alla ditta NEW EDUCATIONAL GROUP

Il rappresentante della Ditta fornitrice NEW EDUCATIONAL GROUP, P.IVA 14106251003. - sede legale Via Vittorio Veneto 30, 00043, Ciampino, Roma - non è presente al momento della verifica ma ha provveduto alla verifica della regolare fornitura prima dell'invio dei beni e prenderà atto dell'esito del collaudo.

Il Collaudatore procede alla verifica di conformità e corrispondenza della fornitura con le tipologie, caratteristiche e funzionalità richieste alla ditta affidataria che si riportano nella tabella seguente:

Descrizione	UM	Q.tà Totale	Conforme SI/NO	Note variazioni
ARMADIO INFANZIA DIGITAL BOARD 65 TIPO D STRUTTURA IN MELAMINICO COLORE BIANCO, ANTINE COLORATE Con monitor Promethean 65" incluso	Nr.	1	SI	
TAVOLO TOUCH dimensioni 130x80 h regolabile cm. 53/59/64/71 con pannello 43" - antiurto con protezione per liquidi ideato per la scuola d'infanzia e primaria	Nr.	7	SI	

SOFTWARE SORRIDI E IMPARA - Applicativo per Android, IOS e Windows, include più di 5000 attività per studenti nella fascia di età 3-12 anni. L'insegnante può tracciare per ciascun alunno il percorso di apprendimento più adeguato. Adatto a studenti con bisogni educativi speciali (BES). 20 LICENZE PER 3 ANNI	Nr.	1	SI	
MONITOR 65" Performance <ul style="list-style-type: none"> ● Altoparlanti incorporati: Si 2 ● Potenza in uscita (RMS): 2 x 15 W ● Tecnologia: Vellum ● Tipologia touch screen: Multi-user 20 Touch ● Scrittura penna e dito ● Superficie: Vetro temperato a caldo antiriflesso ● Menu Android compresa Witheboard App disponibile con qualsiasi SO ● Funzionalità annotazioni e screenshot sullo schermo con qualsiasi SO ● La tecnologia di rilevazione deve garantire un touch differenziato e contemporaneo della penna (scrittura), del dito (mouse) e del palmo (cancellino) ● Console centrale per abilitazione veloce menu, fermo immagine, selezione fonte, volume audio, blocco touch screen Display ● Risoluzioni grafiche supportate: 3840 x 2160 (4UHD) ● Risoluzione 4K: Si ● Dimensioni schermo: 65" ● Dimensione visibile, diagonale: 1644 mm ● Area di visualizzazione effettiva: 1429 x 804 mm ● Tempo di risposta: 8 ms ● Formato: 16:9 ● Rapporto di contrasto: 4000:1 ● Angolo di visualizzazione (orizzontale): 178 ° ● Angolo di visualizzazione (verticale): 178 ° Sensore di luce ambientale 	Nr.	1	SI	
TAVOLO ESAGONALE CON GAMBE IN LEGNO Tavoli fabbricati in resistentissimo multistrato di betulla, a prova di bambino: sicuri, igienici, ideali soprattutto per utilizzi frequenti e massicci. Dotati di: piedini regolabili, attacchi resistenti e di qualità, spigoli arrotondati.	Nr.	14	SI	
SEGGIOLINA IMPILABILE IN NOBILITATO GRADAZIONE 2^ H.31 CM SEDUTA NOBILITATO BLU BALTICO	Nr.	72	SI	
CARRELLO Archivio cartoncini colorati	Nr.	1	SI	
ARMADIO VERTICALE Armadio 2 ante 104 X 46 X 207H	Nr.	6	SI	
DIVANETTO MORBIDO SEDUTA CM 32 Poltroncina morbida ideale per creare un angolo in cui giocare, leggere e rilassarsi. Rivestimento in ecopelle facilmente lavabile con un panno umido	Nr.	1	SI	
Specchio Infrangibile in Acrilico Specchi di sicurezza in materiale acrilico. Le dimensioni indicate comprendono la cornice.	Nr.	1	SI	
Piastrelle Tattili (16 piastrelle + 8 dischetti) Piastrelle tattili, questo gioco favorisce l'esperienza e l'approccio e la discriminazione di diversi materiali, ognuno dei quali dà origine a	Nr.	1	SI	

particolari sensazioni tattili (ruvidità, calore, morbidezza). Utilizzabili sia con gli arti superiori che con quelli inferiori oppure per organizzare percorsi motori complessi				
PIANOFORTE ELETTRICO PER BAMBINI 37 TASTI COLORATI	Nr.	1	SI	
BATTERIA ELETTRONICA PER BAMBINI	Nr.	1	SI	
CAVALLINO A DONDOLO Cavallino a dondolo in materiale plastico cm.84 x 28 x 46	Nr.	2	SI	
ALTALENA COCCODRILLO Robusto dondolo "Coccodrillo" in materiale plastico lavabile, spigoli arrotondati. Dotato di 2 grandi maniglie, 3 posti a sedere e piedini antiribaltamento	Nr.	2	SI	
CARRELLO Carrello ricarica e porta devices	Nr.	1	SI	
NOTEBOOK Tablet Lenovo Chromebook Duet cod. ZA6F0029IT	Nr.	11	SI	
LICENZA Google for Education	Nr.	11	SI	
PIANO LUMINOSO CAMBIA COLORE Piano luminoso cambia colore cm. 62x42x7h completo di lavagna opaca e luce LED multicolore ad alta intensità diffusa che permette di selezionare oltre alla luce bianca quella colorata in modo da regolare un nuovo scenario cromatico alle attività svolte con il piano luminoso.	Nr.	1	SI	
POUF MORBIDO Pouf morbido ideale per creare un angolo in cui giocare, leggere e rilassarsi. Rivestimento in ecopelle facilmente lavabile con un panno umido. Rotondo	Nr.	1	SI	
CARRELLO PSICOMOTRICITA' Robusto e pratico carrello in multistrato di betulla e massello. Completo di tutti gli strumenti indispensabili per realizzare i percorsi psicomotori. Dotato di ruote. Carrello psicomotricita' completo cm.50 x 115 x 90 h. Contenuto: 12 mattoni colorati, 4 palle ritmiche, 12 orme motorie, 4 corde colorate da mt.3 ciascuna, 12 cerchi assortiti in 3 misure e 4 colori, 8 bastoni didattici cm.80, 20 perni di collegamento, 1 palla con maniglia	Nr.	1	SI	
MINI LIBRERIA Mini Libreria più Cassetti	Nr.	4	SI	
TABLET Mio Tablet 10'' tutor XL	Nr.	2	SI	

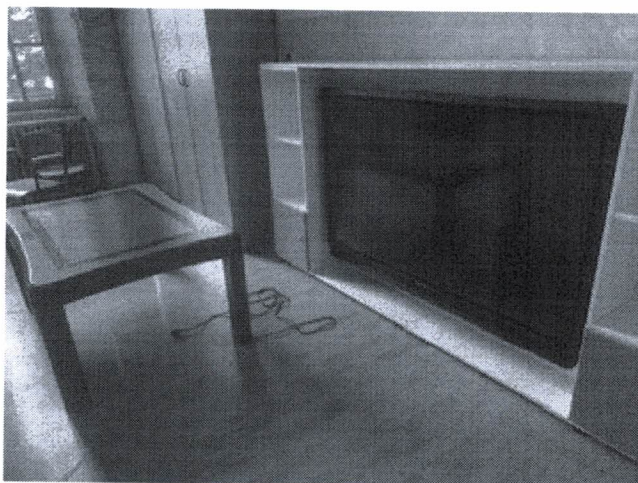

Il Collaudatore, effettuate tutte le verifiche necessarie, ha accertato:

- la corrispondenza tra l'oggetto della fornitura e il materiale consegnato: si riscontra che è stata effettuata consegna completa della fornitura d'acquisto oggetto di Trattativa MEPA n. MG3382497 del 10/01/2023
- la conformità delle attrezzature presenti: qualità e la piena efficienza dei beni sopra indicati, risultati qualitativamente rispondenti allo scopo cui devono essere adibiti, privi di difetti, menomazioni o vizi che

ne possano pregiudicare l'impiego.

Il Collaudatore, effettuate tutte le verifiche necessarie, ha accertato il perfetto montaggio e funzionamento della strumentazione fornita e messa in opera.

Sono presenti:

- il collaudatore Enrica Zarelli
- il DSGA Simona Boccia

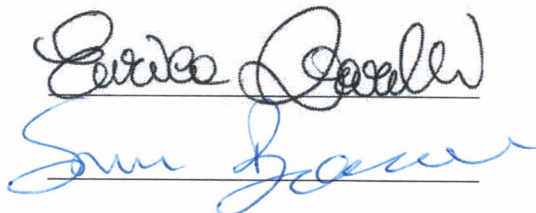

Two handwritten signatures are shown. The top one is in black ink and appears to be 'Enrica Zarelli'. The bottom one is in blue ink and appears to be 'Simona Boccia'. Both signatures are written over horizontal lines.

Il collaudo della fornitura di cui sopra si conclude alle ore 15:30 con esito POSITIVO.

Letto, confermato e sottoscritto

Roma, li 13 luglio 2023

Firmato
Il Dirigente Scolastico
(Prof.ssa Arianna Vennarucci)



A handwritten signature in black ink, appearing to be 'Arianna Vennarucci', written over a horizontal line.



Firmato
Il Collaudatore
(Enrica Zarelli)

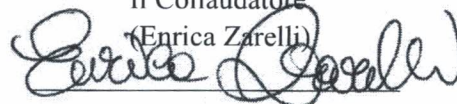

A handwritten signature in black ink, appearing to be 'Enrica Zarelli', written over a horizontal line.